Uroonkologisches Zentrum

UROONKOLOGISCHES ZENTRUM DKG ZERTIFIZIERT

Leitung Prof. Dr. Alexander Karl
Koordination Dr. Peter Marian

- Harnblasenkrebszentrum
- Prostatakrebszentrum
- Nierenkrebszentrum

Das Zentrum zeichnet sich durch eine sehr enge Zusammenarbeit mit niedergelassenen Urolog:innen, Strahlentherapeut:innen, Onkolog:innen, Patholog:innen sowie Palliativmediziner:innen und Selbsthilfegruppen aus. Zudem werden regelmäßig interdisziplinäre Fortbildungen und Tumorkonferenzen abgehalten.

Die onkologische Behandlung der Patient:innen erfolgt stets nach den neuesten wissenschaftlichen Erkenntnissen und aktuellsten nationalen und internationalen Leitlinien.

DKG KREBSGESELLSCHAFT
Zertifiziertes Harnblasenkrebszentrum

DKG KREBSGESELLSCHAFT
Zertifiziertes Prostatakrebs Zentrum

DKG KREBSGESELLSCHAFT
Zertifiziertes Nierenkrebszentrum

Blasentumorklinik

Unsere Klinik hat sich in ganz besonderer Weise auf die Diagnose und die Therapie von Harnblasentumoren spezialisiert. Der Chefarzt, Prof. Dr. Alexander Karl, ist seit über 20 Jahren sowohl klinisch als auch wissenschaftlich (mit über 100 Mediline Publikationen) auf dem Gebiet der Blasentumorforschung tätig und gilt international zu den Operateuren mit der größten Erfahrung. Das besondere Interesse am Harnblasenkarzinom wird auch am Titel seiner Habilitation: „Innovative Diagnoseverfahren beim Harnblasenkarzinom“ deutlich. Unter der Leitung von Prof. Karl werden jährlich über 100 Zystektomien mit Harnableitung (Neoblase/Conduit) durchgeführt. Damit gehört unsere Klinik zu den größten Zystektomiezentren in ganz Deutschland. Mit mehr als 2500 durchgeführten TUR-Blasen und einer einzigartigen Expertise in der Fluoreszenzendoskopie und Enbloc Resektion gehört Prof. Karl zu einem der Experten in Deutschland. Das Blasentumorzentrum verfügt über ein hoch spezialisiertes Team aus Ärzt:innen und Pflegekräften mit modernster apparativer Ausstattung. Die einzigartige Spezialisierung auf diesem Gebiet ermöglicht es die bestmöglichen funktionellen und onkologischen Ergebnisse in Kombination mit höchster Sicherheit für die Patient:innen zu erreichen.

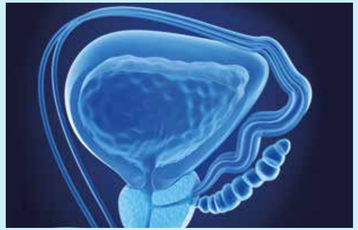

Wir sind für Sie da

LEITENDE ÄRZT:INNEN DER KLINIK FÜR UROLOGIE

Prof. Dr. Alexander Karl
Chefarzt
Telefon: 089 1797-2602 (Chefarztsekretariat)
alexander.karl@barmherzige-muenchen.de

Dr. Florian Fuchs
Ltd. Oberarzt
Telefon: 089 1797-2603 (Sekretariat)
florian.fuchs@barmherzige-muenchen.de

Dr. Stefan Kromer
Oberarzt
Telefon: 089 1797-2603 (Sekretariat)
stefan.kromer@barmherzige-muenchen.de

Dr. Juan Pou Medina
Oberarzt
Telefon: 089 1797-2603 (Sekretariat)
juan.medina@barmherzige-muenchen.de

Dr. Anna Philippi
Oberärztin
Telefon: 089 1797-2603 (Sekretariat)
anna.philippi@barmherzige-muenchen.de

KOOPERATION

Die intensive Zusammenarbeit mit unseren haus- und fachärztlichen Kolleg:innen ist uns ein besonderes Anliegen und ermöglicht optimale Kommunikation und Informationsaustausch zum Wohl unserer Patient:innen.

FACHÜBERGREIFENDE MEDIZINISCHE BETREUUNG

Die Vernetzung der Klinik mit den bestehenden Strukturen der Spitzenmedizin des Krankenhauses Barmherzige Brüder München, insbesondere die enge Kooperation mit den Kolleg:innen der Chirurgie, Anästhesie, Inneren Medizin, Physiotherapie, Psychoonkologie und Geriatrie, stellen einen besonderen Vorteil bei der Behandlung unserer Patient:innen dar.

Herzlich willkommen

Die Klinik für Urologie wird von Chefarzt Prof. Dr. Alexander Karl geleitet. Die Abteilung bietet ein sehr großes Leistungsspektrum in der Diagnose und Therapie nahezu aller urologischen Erkrankungen an. Das gesamte Team der urologischen Abteilung möchte Ihnen ein kompetenter und warmherziger Partner bei der individuellen Behandlung Ihrer Erkrankung sein. Wir würden uns freuen, wenn Sie uns Ihr Vertrauen schenken!

ALLGEMEINES UROLOGISCHES SEKRETARIAT

Anna Mylius
Telefon: 089 1797-2603
Telefax: 089 1797-2623
E-Mail: uro@barmherzige-muenchen.de

CHEFARZTSEKRETARIAT

Heike Mylius
Telefon: 089 1797-2602
Telefax: 089 1797-2624
E-Mail: uro@barmherzige-muenchen.de

UROLOGISCHES STATIONSSEKRETARIAT

Susanne Schabmayr
Telefon: 089 1797-2615
(bei Rückfragen zu Arztbriefen oder Befundabfragen)

TERMINVERGABE FÜR OPERATIVE EINGRIFFE ALLER ART

Renata Boldrer, Marika Strassner
Die Anmeldung von Patient:innen ist telefonisch zu unseren Bürozeiten 8:00 - 16:00 Uhr und per Fax und E-Mail jederzeit möglich:
Telefon: 089 1797 2666
Telefax: 089 1797 2622
E-Mail: uro.aufnahme@barmherzige-muenchen.de

Ihr Weg zu uns

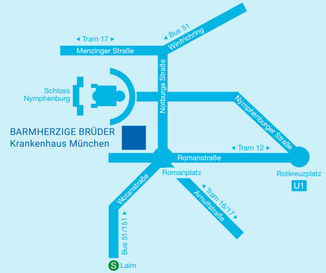

BARMHERZIGE BRÜDER
Krankenhaus München

BARMHERZIGE BRÜDER Krankenhaus München
Klinik für Urologie
Romanstraße 93, 80639 München
Tel. 089 1797-2603, Fax 089 1797-2623
www.barmherzige-muenchen.de/urologie

ANFAHRT

- S-Bahn bis Laim, dann die Omnibuslinien 51 oder 151 bis Romanplatz
- Straßenbahnlinie 16 oder 17 bis Romanplatz (auch ab Hbf)
- Omnibuslinie 51 ab Moosach Bahnhof oder Buslinie 151 ab Westfriedhof bis zum Romanplatz
- U1 bis Rotkreuzplatz, dann die Straßenbahnlinie 12 bis Romanplatz
- Gebührenpflichtige Parkplätze in hauseigener Tiefgarage stehen zur Verfügung

PATIENTENINFORMATION

KLINIK FÜR UROLOGIE

Chefarzt Prof. Dr. Alexander Karl

BARMHERZIGE BRÜDER
Krankenhaus München

Unsere Leistungen

Das Themengebiet der Urologie ist groß und umfasst ganz unterschiedliche Erkrankungen, die im gesamten Harntrakt auftreten können. Das Spektrum reicht hierbei von onkologischen Erkrankungen (z. B. Harnblasen-, Prostata, Nieren-, Hodenkrebs), über gutartige Krankheitsbilder, beispielsweise im Rahmen einer vergrößerten Prostata, Harnsteinleiden, Inkontinenzproblemen bis hin zu Infektionen des Harntraktes. Im Folgenden finden Sie einen Überblick der unterschiedlichen Krankheitsbilder.

Niere / Harnleiter

BÖSARTIGE ERKRANKUNGEN DES NIERENBECKENS UND DES HARNLEITERS

- Minimalinvasive Diagnostik und Therapie mittels flexiblem digitalen Endoskop (URS) und Laser-Therapie von bösartigen Erkrankungen des Nierenbeckens
- Offen chirurgische oder laparoskopische Entfernung von Niere und Harnleiter (Nephroureterektomie)
- Minimalinvasive Diagnostik und Therapie mittels Laser-Therapie oder Resektion von bösartigen Erkrankungen des Harnleiters
- Harnleiterteilresektionen

GUTARTIGE NIERENERKRANKUNGEN

- Nierenbeckenplastik bei Nierenbeckenabgangsenge
- Endoskopische Schlitzung (URS) der Nierenbeckenabgangsenge
- Nierenfistel-Anlage oder Doppel-J-Katheter-Anlage

NIERENTUMORE

- Nierenerhaltende Entfernung von gutartigen und bösartigen Nierentumoren (Nierenteilresektion)
- Laparoskopische Nephrektomie
- Radikale Nephrektomie
- Entfernung von Lymphknoten-Metastasen

NIERENSTEINE / HARNLEITERSTEINE

- Minimalinvasive perkutane Entsteinung (PNL)
- Endoskopische Steinbehandlung (u.a. Harnleiterspiegelung, URS)
- Flexible URS mit Steinentfernung aus sämtlichen Nierenkelchen
- Steinzertrümmerung mit Holmium-Laser
- Extrakorporale Stoßwelle (ESWL) zur Steinzertrümmerung von außen
- Retrograde oder antegrade Doppel-J-Katheter Anlage

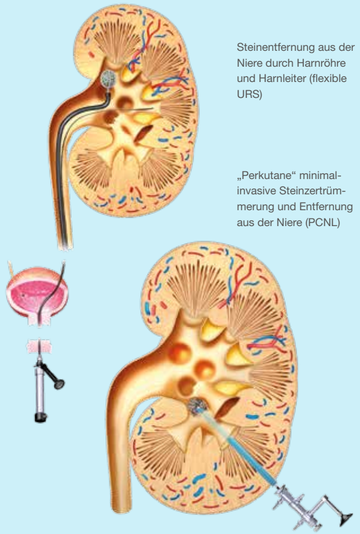

Hoden / Harnröhre / Penis

HODENKARZINOM

- Hodentumoroperationen
- Entfernung von Lymphknoten-Metastasen
- Zweitmeinungszentrum für Hodentumore

GUTARTIGE HODENERKRANKUNGEN

- Hodentorsion (Hodenverdrehung)
- Nebenhodenentzündung
- Wasserbruch (Hydrozele)
- Krampfadern des Skrotums (Varikozele)
- Spermatozele

INFERTILITÄT

- Unfruchtbarkeitsabklärung
- Hodenbiopsie

HARNRÖHRENVERENGUNG

- Endoskopische Erweiterung von Harnröhrenengen (Sachse / Otis)

PENISKARZINOM

- Peniskarzinomchirurgie
- Metastasenchirurgie

GUTARTIGE ERKRANKUNGEN

- Penisplastik bei Verkrümmung (Nesbit-OP)

Prostata

GUTARTIGE PROSTATAVERGRÖSSERUNG (BENIGNES PROSTATASYNDROM)

- Transurethrale Behandlung (z. B. klassische Resektion / TUR-Prostata)
- Holmium Laserenukleation der Prostata (HOLEP)
- Prostata-Vaporisation
- Neue robotergestützte operative Therapieverfahren (Aquablation)
- Offene Adenomentfernung (nach „Millin“)
- Konservative medikamentöse Therapie

PROSTATAKARZINOM

- Früherkennungsuntersuchung
- MRT-gesteuerte Prostata-Fusionsbiopsie
- Radikale Prostatektomie
  - beckenbodenschonend
  - kontinenzerhaltend
  - potenzerhaltend
- Fokale Therapie des Prostatakarzinoms
- Intensive Betreuung in der onkologischen Situation
- Entfernung von Lymphknoten-Metastasen

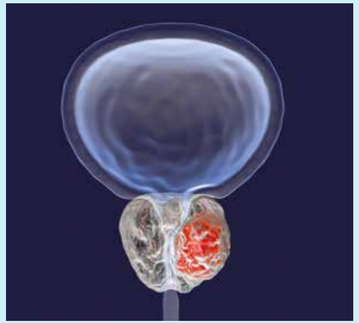

Blase

HARNBLASENKARZINOM

- Photodynamische Diagnostik (PDD)
- Verwendung optischer Verfahren zur verbesserten Diagnostik von Harnblasenkarzinomen
- Transurethrale Resektion der Blase (TUR-B)
- Schonende Enbloc Resektion von Blasentumoren
- Radikale Harnblasenentfernung
  - Kontinente Darm-Ersatzblase mit Erhalt der Harnröhre bei Mann und Frau (Ileum-Neoblase)
  - Ileum-Konduit (Stoma zur Harnableitung)
- Teilentfernung der Harnblase
- Metastasenchirurgie

GUTARTIGE HARNBLASENERKRANKUNGEN

- Transurethrale Blasensteinentfernung
- Blasendivertikelabtragung (Aussackung der Harnblasenwand)
- Urinrückfluss in die Niere (Reflux)

INKONTINENZ-THERAPIE

- Stressinkontinenz-Operation der Frau
  - Vaginale Bandeinlage (TVT)
  - Offene Blasenhalssuspensionsplastik
- Hyperaktive Blase (u. a. Botulinumtoxin-einspritzung)
- Implantation eines artifiziellen Schließmuskels
- Harnblasenaugmentation (Blasenvergrößerung)

Weitere Informationen zur Klinik der Urologie des Krankenhauses Barmherzige Brüder finden Sie auf unserer Internetseite www.barmherzige-muenchen.de/urologie