Sehr geehrte Damen und Herren,

die Klinik für Allgemein- und Viszeralchirurgie ist auf die operative Therapie von gut- und bösartigen Krankheitsbildern des Verdauungstraktes spezialisiert. Dazu gehören alle Krebserkrankungen des Dünn- und Dickdarmes sowie der inneren Organe. Ein weiterer Schwerpunkt liegt in der Versorgung von Leisten- und Bauchwandbrüchen. Für Patienten mit krankhaftem Übergewicht (Adipositas) bieten wir zudem alle modernen Verfahren der operativen Gewichtsreduktion an. Für die meisten Eingriffe unseres Fachgebietes bevorzugen wir die minimal invasive Operationstechnik („Schlüssellochchirurgie“).
Jeden Tag stehen Ihnen unsere Fachärzte für die Untersuchung, individuelle Beratung und Operationsvorbereitung zur Verfügung.
Um für jeden Einzelfall die bestmögliche Behandlung nach neuesten wissenschaftlichen Erkenntnissen anbieten zu können, haben wir für viele Erkrankungen die Kompetenzen aller an der Therapie beteiligten Fachdisziplinen in spezialisierten Zentren und Expertenkonferenzen gebündelt.

- Darmkrebszentrum
- Leberkrebszentrum
- InterdisziplinäresTumorboard
- Adipositaszentrum
- Hernienzentrum

Es ist unser täglicher Anspruch Ihnen über modernste chirurgische Behandlungsmöglichkeiten hinaus mit Zuwendung, Einfühlungsvermögen und bester Pflege während Ihrer Zeit in unserem Krankenhaus und darüber hinaus beiseite zu stehen.

Mit herzlichen Grüßen

Priv.-Doz. Dr. Johann Spatz mit Team

Ihr Weg zu uns

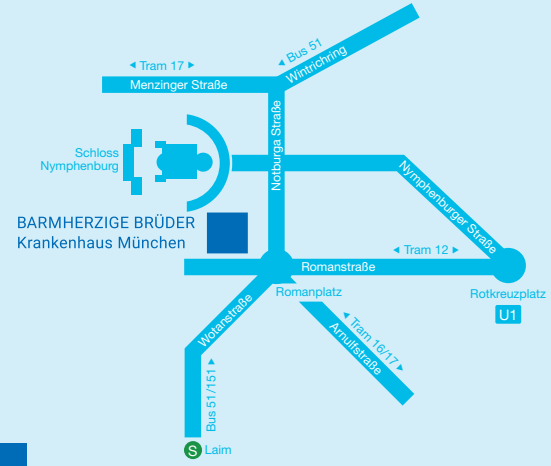

BARMHERZIGE BRÜDER
Krankenhaus München

BARMHERZIGE BRÜDER Krankenhaus München
Allgemein- und Viszeralchirurgie
Romanstraße 93, 80639 München
Tel. 089 1797-2302, Fax 089 1797-905051
chi@barmherzige-muenchen.de
www.barmherzige-muenchen.de
www.darmzentrum-barmherzige-brueder.de

ANFAHRT

- S-Bahn bis Laim, dann die Omnibuslinien 51 oder 151 bis Romanplatz
- Straßenbahnlinie 16 oder 17 bis Romanplatz (auch ab Hbf)
- Omnibuslinie 51 ab Moosach Bahnhof oder Buslinie 151 ab Westfriedhof bis zum Romanplatz
- U1 bis Rotkreuzplatz, dann die Straßenbahnlinie 12 bis Romanplatz
- Gebührenpflichtige Parkplätze in hauseigener Tiefgarage stehen zur Verfügung

PATIENTENINFORMATION

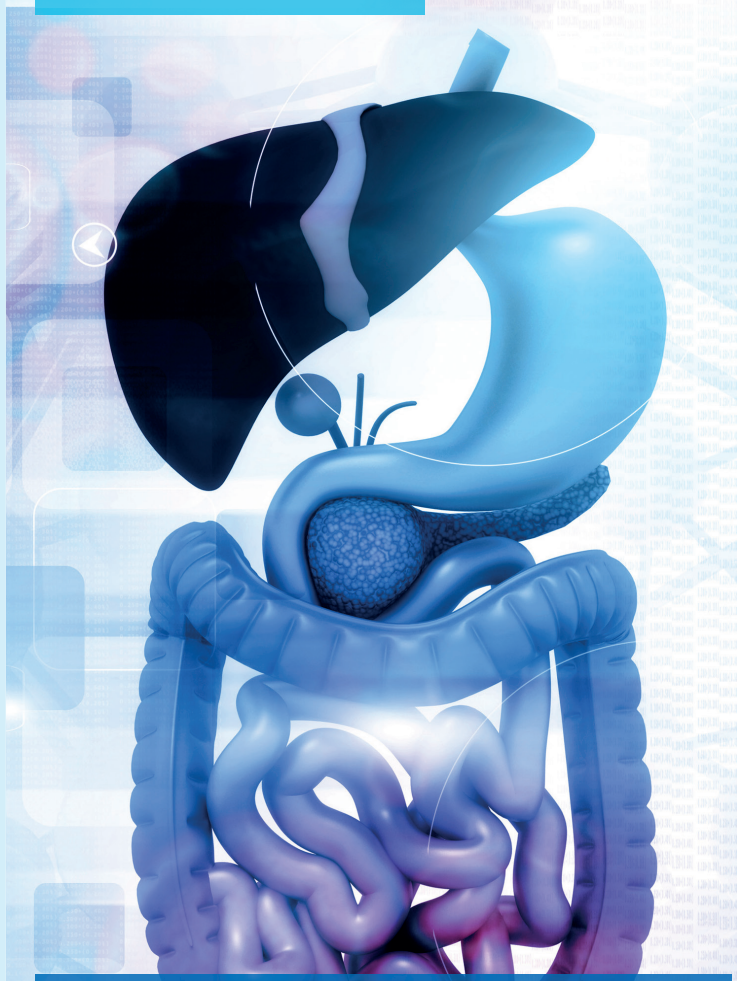

ALLGEMEIN- UND VISZERALCHIRURGIE

Chefarzt Priv.-Doz. Dr. Johann Spatz

BARMHERZIGE BRÜDER
Krankenhaus München

Leistungsspektrum

ALLGEMEINCHIRURGIE

- Hautgeschwülste (Abszesse, Atherome, Hauttumore)
- Weichteiltumore (Lipome)
- Katheterimplantationen (z.B. Portkatheter / Demerskatheter / Hickman Katheter)

VISZERALCHIRURGIE

- Erkrankungen von Speiseröhre, Magen und Zwölffingerdarm
- Refluxerkrankung
- Erkrankungen von Gallenblase und Gallenwegen
- Erkrankungen der Bauchspeicheldrüse (Entzündung, Tumore)
- Chronisch entzündliche Darmerkrankungen (M. Crohn, Colitis ulcerosa)
- Divertikelerkrankung (Sigmadivertikulitis, Dünndarmdivertikel)
- Neuroendokrine Tumore / GIST
- Erkrankungen der Schilddrüse
- Erkrankungen der Nebennieren
- Andere Tumore der Bauchhöhle (Sarkome, Tumore des Bauchfells, retroperitoneale Tumore)

SPEZIALISIERTE CHIRURGIE

Hernienzentrum
Bauchwandbrüche, Leistenbrüche (minimalinvasiv/offen, stationär/ambulant)

Darmkrebszentrum
Tumore von Dünndarm, Dickdarm, Mastdarm und Anus

Leberkrebszentrum
Lebertumore (multimodale Therapiekonzepte bei lebereigenen Tumoren und Lebermetastasen)

ADIPOSITASZENTRUM

- Schlauchmagenbildung
- Magenbypass
- Mini-Gastric-Bypass
- Verfahrenswechsel

Das Team

Priv.-Doz. Dr. Johann Spatz
Chefarzt Allgemein- und Viszeralchirurgie, Gefäßchirurgie
Facharzt für Chirurgie und Spezielle Viszeralchirurgie
E-Mail: chi@barmherzige-muenchen.de

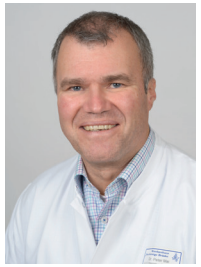

Dr. Peter Mai
Leitender Oberarzt
Facharzt für Chirurgie und Spezielle Viszeralchirurgie
Koordinator Darmkrebszentrum Viszeralchirurgie
E-Mail: peter.mai@barmherzige-muenchen.de

Dr. Jörg Salewski
Facharzt für Chirurgie, Notfallmedizin
Koordinator Hernienzentrum
E-Mail:
joerg.salewski@barmherzige-muenchen.de

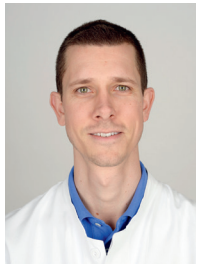

Dr. Alexander Gratz
Oberarzt
Facharzt für Viszeralchirurgie, Spezielle Viszeralchirurgie
Koordinator Leberkrebszentrum
E-Mail:
alexander.gratz@barmherzige–muenchen.de

Beratungsangebot

Priv.-Doz. Dr. Johann Spatz – Chefarzt
Montag + Mittwoch 14:00 – 16:00 Uhr

Dr. Peter Mai – leitender Oberarzt
Mittwoch 9:00 – 13:00 Uhr

Dr. Jörg Salewski – Oberarzt
Dienstag 10:00 – 14:00 Uhr

Dr. Alexander Gratz – Oberarzt
Donnerstag 13:00 – 15:00 Uhr

Hernienzentrum
Donnerstag 11:00 – 13:00 Uhr

Adipositaszentrum
Freitag 11:00 – 13:00 Uhr

Nachstationäre Kontrollen
Montag – Freitag 8.00 – 15:30 Uhr

TERMINVEREINBARUNG ÜBER DAS CHEFARZTSEKRETARIAT

Frau Dagmar Kluge
Frau Marlene Hübner

Telefon 089 1797-2302
E-Mail Chi@barmherzige-muenchen.de

Chirurgischer Dienstarzt (24-Stunden-Erreichbarkeit)
Telefon 089 1797-2340

QUALITÄTS GESICHERTE DHG SIEGEL HERNIEN CHIRURGIE

DKG KREBSGESELLSCHAFT
Zertifiziertes Viszeralonkologisches Zentrum für
Darmkrebs
Leberkrebs